アキュラニュース

AQ Group
2023年4月6日　号
チャネル課　発行

《最新》展示場オープン情報

3月25日
オープン

ABC HOUSING
WELL BE
みのお

西日本最大規模の総合展示場『WELL BE　みのお』が大阪にグランドOPEN

▲MAP▲

『WELL BE　みのお』総合展示場は、
28メーカー・42展示場が集まる大規模の
住宅展示場となります！

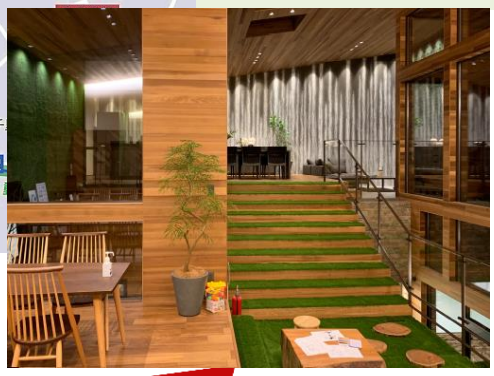

AQ Groupの展示場は、『WELL BE　みのお』のメインカラーとなる**グリーン**を用いて、自然とリンクする岩肌を再現した外観となっております。内観もまるで**森林**にいるような錯覚に陥る、**みどり**あふれるデザインとなっておりますので、ぜひお楽しみください!

AQ Group 新社名発表記念キャンペーン開催中

キャンペーン期間　2023/3/1～2023/4/30

①QUOカード￥3,000分プレゼント

※2023/4/30までに新規紹介カード発行のお客様が対象となります。

②クイズ＆プレゼント　スターバックスカード500円分を30名の方にプレゼント！

※2023/4/30までにご回答をいただきましたお客様が対象となります。

□にあてはまる文字を答えてください。
アキュラホームはA□ Groupへ。

ご回答はこちらから >>

お申込みを多数頂いております！

何かございましたら、お気軽にお問い合わせください。引き続き宜しくお願いします！

お問い合わせ　TEL:03-6302-5060　E-MAIL:houjin@aqura.co.jp　担当：児玉（ｺﾀﾞﾏ）

アキュラニュース

AQ Group
2023年3月30日　号
チャネル課　発行

展示場・まちかどアキュラホーム オープン情報

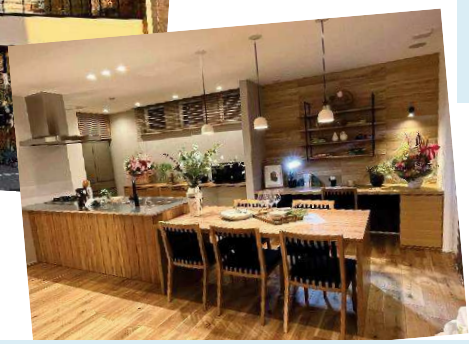

※まちかどアキュラホームは、コストパフォーマンスにこだわったリアルサイズのモデルハウスです。

三重県初進出
「津」展示場

〒514-0304
三重県津市雲出本郷町1731番地
建物サイズ：292.10㎡（88.36坪）

2023年3月18日（土）OPEN

Point

30帖もの広々LDKや、人気のリモートスペースが見どころです！
全室快適に過ごせる「匠空調」も完備しております。
ぜひご来場いただき、心地よさをご体感ください！

大井町（神奈川県）
まちかどアキュラホーム

〒514-0304
神奈川県足柄上郡大井町　3LDK+書斎
建物サイズ：102.68㎡（30.5坪）

2023年3月18日（土）OPEN

収納充実！
お家の中が
いつでもスッキリ

全館空調を設置して
年中快適な空間を実現

AQ Group 新社名発表記念キャンペーン開催中

キャンペーン期間　2023/3/1～2023/4/30

①QUOカード￥3,000分プレゼント
※2023/4/30までに新規紹介カード発行のお客様が対象となります。

②クイズ＆プレゼント　スターバックスカード500円分を30名の方にプレゼント！
※2023/4/30までにご回答をいただきましたお客様が対象となります。

□にあてはまる文字を答えてください。
アキュラホームはA□ Groupへ。

ご回答は
こちらから >>

お申込み殺到中！
お急ぎください!!

何かございましたら、お気軽にお問い合わせください。引き続き宜しくお願いします！

お問い合わせ　TEL:03-6302-5060　E-MAIL:houjin@aqura.co.jp　担当：児玉（ｺﾀﾞﾏ）