提携企業 にお勤めの皆様へ

新築マンション プライム横浜岸谷

PRIME
Yokohama Kishiya
横浜岸谷

京急電鉄 × 伊藤忠都市開発 × 日鉄興和不動産
3社が贈るプロジェクト

南東向き中心
全115邸

提携特典
販売価格の
1 %割引
※上限60万円となります。

京急本線
京急鶴見駅へ 1分
（「花月総持寺」駅徒歩8分、京急本線1分）

京急本線
花月総持寺駅徒歩 8分

鶴見花月園公園近接徒歩 1分

3LDK 70m² 超中心

特典ご利用の際は、初回来場時に「紹介カード」の掲示が必要です。

先着順販売価格
69m² 5,110万円～

モデルルーム公開中〈完全予約制〉

ご来場予約受付中 »

※掲載の完成予想図は設計図書を基に描き起こした外観完成予想CGと、横浜市（仮称）鶴見花月園公園全体平面図を基に描き起こした公園CGと、2020年5月末時点の測量データと航空写真を基に地形や建築構造物を構築した3次元都市データ（MAPCUBE）を基に描き起こした周辺街並みCGを合成したもので、実際とは異なり、今後変更となる場合がございます。外観の細部・設備機器・配管類は一部省略又は簡略化しております。タイルや各種部材につきましては、実物と質感・色等の見え方が異なる場合があります。植栽 については特定の季節の状況を表現したものではなく、竣工時には完成予想CG程度には成長しておりません。また、樹種等は変更になる場合があります。※掲載の徒歩分数は80m=1分として算出し、端数は切り上げております。

平均専有面積72m²超のゆとりある住まい。

広さを活かした充実の収納や空間の自由度で、さらなる快適な「おうち時間」を叶えます。

・開放的な南東向き4LDK角住戸プラン

P TYPE

4LDK
+WIC+N+SIC

専有面積

78.60m²

□バルコニー面積/9.50㎡
□サービスバルコニー面積/1.60㎡
□室外機置場面積/1.15㎡

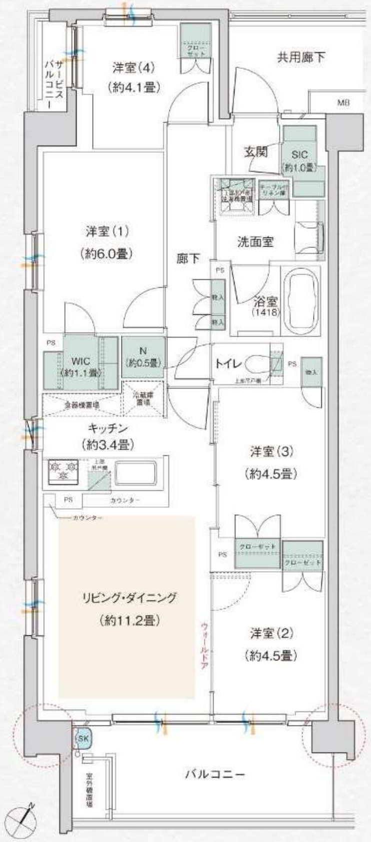

全邸採用

ウォークインクローゼット

ハンガーパイプが設置されたウォークインクローゼットを全邸に設置。衣類から大型の荷物まですっきり収納できます。

・布団クローゼット付き収納充実3LDKプラン

B TYPE

3LDK
+2WIC+N+FC

専有面積

74.34m²

□バルコニー面積/11.94㎡

布団クローゼット

収納の奥行きが求められる布団、高さの必要なコートやスーツなど多様な荷物がしまえる収納空間です。

※G・H・K・L・P・Vタイプを除く

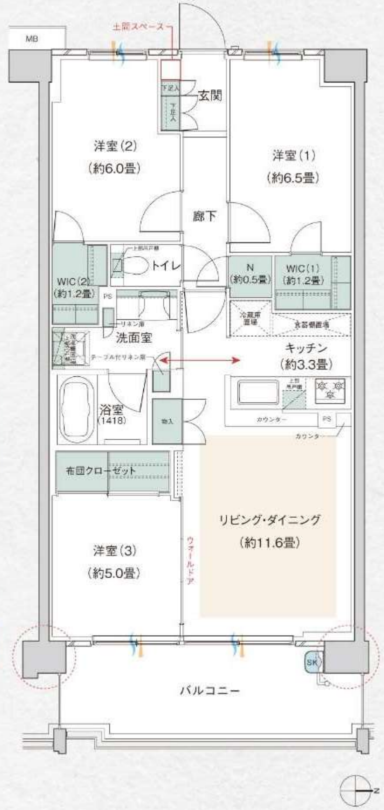

通風 採光 床暖房範囲 収納 アウトフレーム WIC:ウォークインクローゼット N:納戸 FM:フリーマ FC:布団クローゼット MB:メーターボックス PS:パイプスペース

※掲載の写真は2023年6月にGタイプのモデルルーム(有償セレクトプラン・4階想定)を撮影したものに一部CG処理を施しており、造作家具・仕様変更等の有償オプション品が含まれております。家具・家電・カーテン・調度品等は販売価格に含まれておりません。※掲載の間取図は設計図書を基に描き起こしたもので、実際とは異なり、変更となる場合がございます。※掲載の完成予想CGは設計図書を基に描き起こしたもので実際とは異なり、今後変更となる場合があります。外観の細部・設備機器・配管類は一部省略又は簡略化しております。タイルや各種部材につきましては、実物と質感・色等の見え方が異なる場合があります。植栽については特定の季節の状況を表現したものではなく、竣工時には完成予想CG程度には成長しておりません。また、樹種等は変更になる場合があります。※共用施設・共用サービスのご利用は管理規約・使用細則等による制限がございます。※掲載のサービスは変更になる場合があります。また、サービスのご利用にあたり、入居者さまご自身によるお申し込みや利用料金が発生いたします。

全邸採用 Quality 豊かな暮らしを叶える設備やサービス、安心のセキュリティ。

キッチンの生ゴミを簡単に処理できる
ディスポーザ

家事の負担を軽減し、節水効果もある
食器洗い乾燥機

「洗う・切る・捨てる」の調理作業をスムーズにできる
ユーティリティシンク

お子さまから大人まで多彩な方がご利用できる
コミュニティラウンジ

使いたい時に気軽にご利用いただける
シェサイクル

メインの引き出し上部が洗濯物をたたむスペースになる
テーブル付リネン庫

足元から輻射熱で健康的に温める
TES温水式床暖房

バルコニーでの洗い物や水やりなどに便利な
スロップシンク

駐車場出入口はリモコンで操作可能な
シャッターゲート

非常時などに警備会社が対応する
24時間セキュリティシステム

□プライム横浜岸谷全体概要●所在地/神奈川県横浜市鶴見区岸谷4丁目1611番1他(地番)●交通/京急本線「花月総持寺」駅徒歩8分、「生麦」駅徒歩11分、「京急鶴見」駅徒歩18分、JR京浜東北線・鶴見線「鶴見」駅徒歩17分●用途地域/第二種中高層住居専用地域、準防火地域●地目/宅地※今後地目変更により変更となる場合があります。●建ぺい率/46.24%●容積率/149.49%●敷地面積/5,779.04㎡(売買対象面積)●建築確認対象面積/5,723.56㎡●建築面積/2,646.31㎡●延床面積/9,546.05㎡●容積対象面積/8,555.94㎡●構造・規模/鉄筋コンクリート造、地上5階建●建築確認番号/第UHEC建確R040836変1号(令和5年8月21日)●総戸数/115戸●駐車場/73台(平置き:1台(車いす使用者用)・機械式:72台)、使用料/月額15,000円~27,000円●自転車置場/230台(前輪ラック式:10台・スライドラック式:78台・2段ラック式:142台)、使用料/月額300円・500円●バイク置場/5台、使用料/月額5,000円●分譲後の権利形態/敷地:専有面積割合による所有権の共有、建物:専有部分は区分所有権、共用部分は専有面積割合による所有権の共有●管理形態/区分所有者全員で管理組合を結成し管理会社に委託●建物竣工予定時期/2025年1月下旬●引き渡し予定時期/2025年2月下旬●入居予定時期/2025年3月上旬●売主/京浜急行電鉄株式会社 〒220-8625 神奈川県横浜市西区高島1丁目2番8号 神奈川県知事(1)第30712号(一社)不動産協会会員(公社)首都圏不動産公正取引協議会加盟、伊藤忠都市開発株式会社 〒107-0052 東京都港区赤坂2-9-11 国土交通大臣(6)第5744号(一社)不動産協会会員(一社)不動産流通経営協会会員(公社)首都圏不動産公正取引協議会加盟、日鉄興和不動産株式会社 〒107-0052 東京都港区赤坂1丁目8番1号 国土交通大臣(4)第6908号(一社)不動産協会会員(一社)不動産流通経営協会会員(公社)首都圏不動産公正取引協議会加盟 ●販売提携(代理)/京急不動産株式会社 〒220-0011 神奈川県横浜市西区高島1丁目2番8号 国土交通大臣(15)第902号(一社)不動産協会会員(一社)不動産流通経営協会会員(公社)首都圏不動産公正取引協議会加盟、伊藤忠ハウジング株式会社〒107-0052 東京都港区赤坂2-9-11 国土交通大臣(15)第803号 (一社)不動産協会会員(一社)不動産流通経営協会会員(公社)首都圏不動産公正取引協議会加盟 ●設計・監理・施工/株式会社長谷工コーポレーション●管理会社/株式会社京急リブコ(予定)□先着順販売物件概要●申込受付時間/午前10時~午後5時(水・木・第2火曜日定休)●申込受付場所/プライム横浜岸谷マンションギャラリー※お申込みの際は、認印、直近2年分の収入証明(源泉徴収票・確定申告書等)、共有者全員のご本人確認資料(運転免許証・パスポート等)をご持参ください。※住宅ローンをご利用予定の方は金融機関からの住宅ローン事前審査承認が原則必要となります。詳しくは営業担当までお問い合わせください。※先着順申込につき、成約済の際はご容赦ください。●販売戸数/9戸●間取り/3LDK●専有面積/68.44㎡~75.02㎡●バルコニー面積/10.10㎡~12.00㎡●サービスバルコニー面積/2.25㎡●販売価格/5,110万円~7,030万円●管理費/月額13,890円~15,230円●修繕積立金/月額8,900円~9,750円●インターネット使用料/月額737円●テレビ施設利用料/月額550円●管理準備金/30,000円(引渡時一括払い)●修繕積立基金/752,840円~825,220円(引渡時一括払い)●取引条件の有効期限/2023年12月末※上記概要は2023年11月7日現在のものです。最新の情報はホームページでご確認ください。

[売主] 京急電鉄　[売主] 伊藤忠都市開発　[売主] 日鉄興和不動産　[販売提携(代理)] 京急不動産　[販売提携(代理)] 伊藤忠ハウジング

お問い合わせは「プライム横浜岸谷」マンションギャラリー

0120-216-080

営業時間/10:00~17:00
(水・木・第2火曜日定休・祝日を除く)

提携企業にお勤めの皆様へ

ご紹介物件：ルネテラス本八幡

提携割引特典がございます

建物完成予想CG

JR中央・総武線各駅停車
「本八幡」駅徒歩10分~11分　**「ニッケコルトンプラザ」へ徒歩3分**

全邸	SOHO・DEN・吹き抜け	断熱・耐震・省エネ等
土地面積110㎡以上	ペニンシュラ風キッチン等	6つの項目で
建物面積100㎡以上	多彩なプラン	最高等級を取得

※掲載の建物完成予想CGは計画段階の図面を基に描き起こしたもので、建物の形状、色調等に変更が生じる場合がございます。また周辺の建物や外構、植栽などは一部省略しているものがあります。

JR総武線徒歩圏に確かな品質の次世代基準邸宅プロジェクトが始動。

2023年12月モデルハウスオープン予定
物件エントリー受付スタート　資料請求受付中！

資料請求はこちらから！

提携特典をご利用いただくためには、お勤め先の窓口会社が発行する「紹介カード」または「身分証」をモデルハウス初回来場時にご提示ください。
※「紹介カード」または「身分証」のご提示がないと提携特典は受けられませんのでご注意ください。

【提携先】
長谷工 コーポレーション HASEKO

提携特典に関するお問い合わせは（株）長谷工コーポレーション「提携お客様サロン」へ
0120-958-909 営業時間 9:00～17:00 定休日 土・日・祝日 | teikei@haseko.co.jp

その他の新築物件一覧はこちらのホームページからご覧いただけます▶ https://www.haseko-teikei.jp/hcxxx/

No.2　3(4)LDK＋WIC＋下屋裏収納

Nearly ZEH
太陽光発電〈2.46kW〉搭載

土地面積 **110.42**㎡（約33.40坪）　延床面積 **101.12**㎡（約30.58坪）
1階面積／58.79㎡　2階面積／42.33㎡

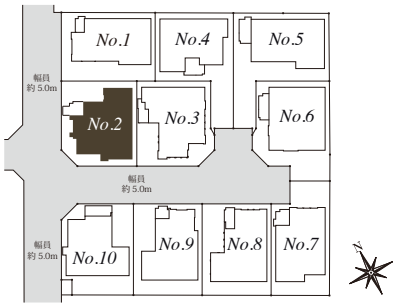

角地の開放感を満喫できる大吹き抜けのあるプラン

1. 南向きで3方向に開口し、通風・採光に優れた約19.2畳のゆとりあるLDK。
2. 明るく開放的な空間で食卓を演出するダイニング上部の大型吹き抜け。
3. リビングと続き間で、かつホールからも出入りできる2WAY設計の1階洋室（1）。
4. 2階廊下から家族みんなで使える約4.0畳の広さを確保した大容量の下屋裏収納。
5. 間仕切りを設置するだけで1部屋を2部屋に変更できる2ドア1ルーム設計。
6. ルーフバルコニーとウォークインクローゼットのある約7.9畳の充実した主寝室。

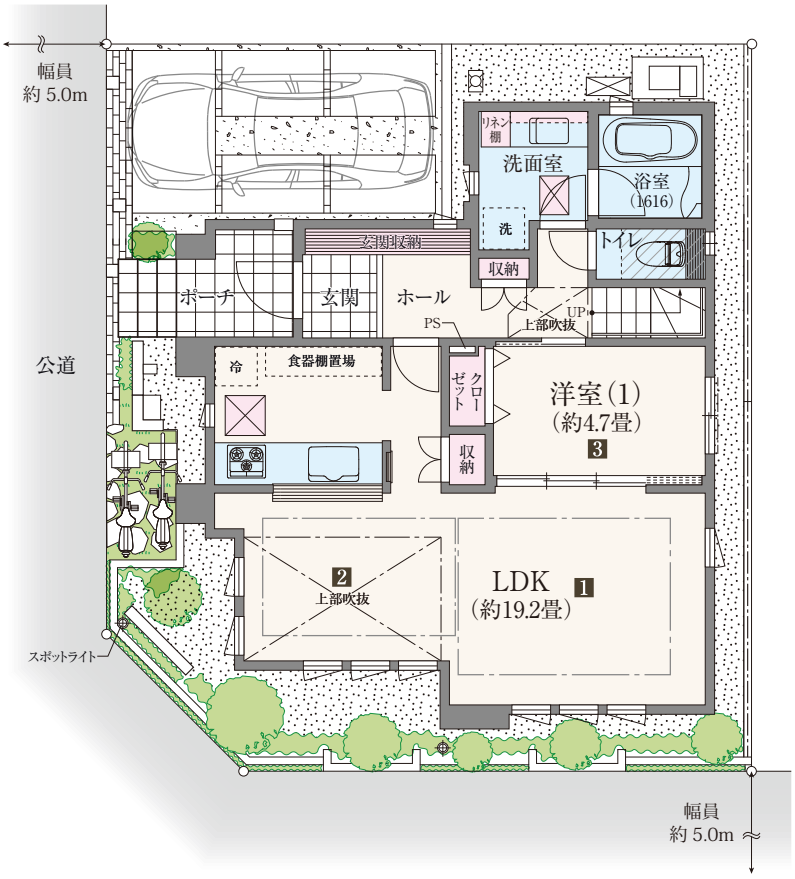

1F

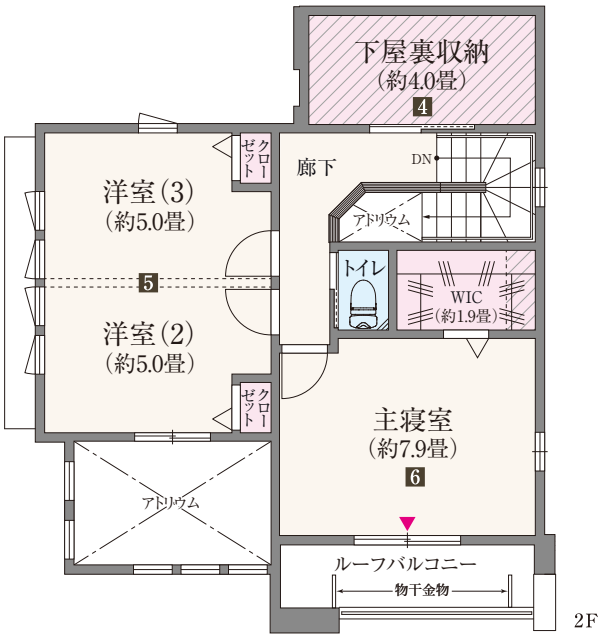

2F

※掲載の図面・立面イラストは計画段階のため変更となる場合があります。素材写真は参考イメージで色味等が若干異なる場合があります。

床暖房範囲　収納　WIC:ウォークインクローゼット

【ルネテラス本八幡物件概要】●所在地／千葉県市川市南八幡1-47-4他（地番）●交通／JR中央・総武線各駅停車「本八幡」駅徒歩10～11分、都営新宿線「本八幡」駅徒歩13分、京成本線「京成八幡」駅徒歩14～15分、京成本線「鬼越」駅徒歩10分、JR中央・総武線各駅停車「下総中山」駅徒歩16分●総棟数／10棟●地目／宅地●用途地域／第一種住居地域●建ぺい率／60%●容積率／200%●構造／木造軸組(在来)工法●建築確認番号／第23UDIIC建00981号他●私道負担／あり 私道面積：185.66㎡ 持ち分9分の1●土地建物の権利形態／所有権●竣工時期／2023年11月（予定）●入居時期／2024年1月（予定）●引渡可能時期／2024年1月（予定）●設計・施工／イトーピアホーム株式会社●売主／総合地所株式会社●販売提携【代理】／株式会社長谷工アーベスト●販売スケジュール／2023年12月中旬（予定）●予定販売戸数／未定●予定販売価格／未定●間取り／3(4)LDK～4LDK ※SOHO、DEN含む●土地面積／100.19㎡～102.98㎡●建物面積／110.02㎡～133.17㎡※予告広告・・・本広告を行い取引を開始するまでは、契約または予約申し込みには一切応じられません。また、申込順位の確保も行いませんので予めご了承ください。※販売棟数、又は価格が未定の場合、住戸(区画)の最低～最高面積および予定最多価格帯・予定価格は、本販売期以降の総販売棟数(10棟)に対応したものです。詳細は、本広告時に明示いたします。※掲載の情報は2023年12月1日現在のものです。詳細は物件HPをご覧ください。

お問い合わせは「ルネテラス本八幡」インフォメーションセンター

0120-414-010

営業時間／10:00～18:00 定休日／毎週水・木曜日（祝日除く）

ルネテラス本八幡　検索

〈 売主 〉 総合地所

〈 販売提携（代理） 〉 長谷工 アーベスト

〈 施工 〉 ITOHPIA HOME

提携企業にお勤めの皆様へ

ご紹介物件：ブランシエラ高崎

提携割引特典がございます

外観写真（2023年3月撮影）

暮らしを照らす **全邸南向き** × 15階建ての **開放的な眺望** × 目の前に広がる **高崎城址地区**

敷地内43台、敷地外27台※ **駐車場設置率100%**
※将来にわたり保証されるものではございません。

テレワークや読書など多様な過ごし方が可能な **暮らしを彩る2つのラウンジ**

即入居可
※諸手続き完了後

3LDK / 72㎡台　予定販売価格 **2,900万円台～**

頭金0円 / ボーナス払い0円 / 月々6万円台～

資料請求はこちらから

■返済例：Cタイプ（303号室）3LDK（72.29㎡）、予定販売価格／2,990万円、頭金／0円、借入額／2,990万円、毎月の支払い額／67,090円、ボーナス時加算額／0円、金利／年利0.375%（変動金利）、返済期間／40年、返済方法／元利均等返済

実際のお部屋をご覧いただけます ／ 公式サイトにて ご来場予約受付中

提携特典をご利用いただくためには、お勤め先の窓口会社が発行する「紹介カード」または「身分証」をモデルルーム初回来場時にご提示ください。
※「紹介カード」または「身分証」のご提示がないと提携特典は受けられませんのでご注意ください。

【提携先】
長谷工 コーポレーション HASEKO

提携特典に関するお問い合わせは（株）長谷工コーポレーション「提携お客様サロン」へ
0120-958-909 営業時間 9:00～17:00 定休日 土・日・祝日 | teikei@haseko.co.jp
その他の新築物件一覧はこちらのホームページからご覧いただけます▶https://www.haseko-teikei.jp/hcxxx/

目の前に高崎城址地区が広がる、全邸南向きの住まいをご体感ください。

眺望image visual

外観

エントランス

中庭

2つのラウンジと緑豊かな庭園、マンションならではの共用スペースと設備。

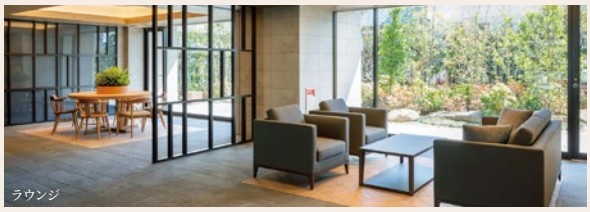
ラウンジ

駐車場100%※1

駐輪場200%

3人乗り自転車置き場

有人管理

宅配ロッカー

共部Wi-Fi※2

ペット足洗い場

24時間ゴミ出し可能

人気の設備を備えた水回りと、心地よさをつくりだす快適性能。

プッシュ式三口コンロ（ガラストッププレート）

浄水器一体型シャワー水栓

スライドキャビネット

TES浴室暖房乾燥機

TESガス温水床暖房

サーモバスS

Dtype 3LDK +UGOCLO

専有面積 73.49㎡　バルコニー面積 12.30㎡

UGOCLO Plus（ウゴクロ プラス）

特許取得済 ウゴクロ Plus UGOCLO

参考写真

動かして移動ができる収納ユニット「ウゴクロプラス」。家族構成やライフスタイルの変化に合わせ、簡単に居室と収納の広さを変えることができます。

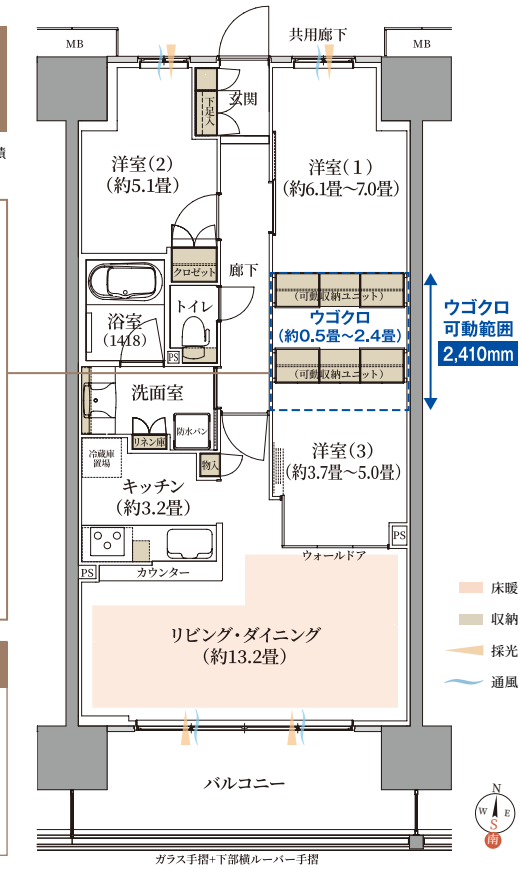

※1.敷地外駐車場を含む。※2.ご利用環境によっては、当該設備の設計仕様どおりの性能が達成されない場合があります。※掲載の完成予想CGは現地周辺の写真に高崎まつり大花火大会のイメージを合成・加工して表現したイメージビジュアルであり、実際とは異なります。花火の位置、大きさ、見え方等を保証するものではございません。また、将来にわたり保証されるものではありません。※掲載の図面は計画段階につき変更となる場合がございます。※掲載の写真は、モデルルームCタイプを撮影(2021年12月)したものです。オプション仕様等(有償)を含みます。なお、家具・調度品などは販売価格に含まれておりません。※掲載の竣工写真は2023年3月に撮影したものです。

■「ブランシエラ高崎」全体物件概要●所在地／群馬県高崎市嘉多町47番1、柳川町90番1(地番)●交通／JR高崎線・吾妻線・上越線・両毛線・八高線・信越本線・湘南新宿ライン・上野東京ライン・上越新幹線・北陸新幹線「高崎」駅徒歩20分、JR信越本線「北高崎」駅徒歩15分●用途地域／商業地域●敷地面積／1,442.45㎡●建築面積／602.78㎡●構造・規模／鉄筋コンクリート造地上15階建●総戸数／70戸(他フロントオフィス(管理事務室)1戸)●インターネット使用料(月額)／1,124円●駐車場／敷地内43台(内車椅子使用者優先駐車場1台)(月額使用料:4,000円～15,000円)、敷地外27台(月額使用料:15,000円)※記載の賃貸料金は変更になる場合があります。●駐輪場／敷地内に140台(平置42台、2段ラック98台)(月額使用料:100円～400円)●バイク置場／敷地内に3台(※ミニバイク置場:幅750mm×奥行2000mm)(月額使用料:3,000円)●分譲後の権利形態／<敷地>専有面積割合による所有権の共有<建物>専有部分は区分所有権、共用部分は専有面積割合による所有権の共有●管理形態／管理組合結成後、管理会社に委託(通勤管理)●管理会社／株式会社長谷工コミュニティ●竣工時期／2023年2月●入居時期／即入居可※諸手続き完了後●売主／株式会社長谷工不動産●設計・施工・監理／株式会社長谷工コーポレーション■次期販売住戸予告概要●販売戸数／未定●本販売期以降の総販売戸数／6戸●予定販売価格／2,900万円台～4,400万円台●間取り／2LDK・3LDK●専有面積／64.54㎡～77.67㎡●バルコニー面積／11.97㎡～12.30㎡●管理費(月額)／11,200円～13,400円●修繕積立金(月額)／6,460円～7,770円●管理準備金(引渡時一括払い)／29,100円～35,000円●修繕積立一時金(引渡時一括払い)／517,000円～622,000円●販売開始予定時期／2023年12月中旬※全体で販売するか数期に分けて販売するか確定しておらず、販売住戸が未確定のため記載の専有面積等は第3期3次以降の全販売住戸のものを記載しております。確定情報は、本広告にて明示します。本広告を行い、販売を開始するまでは、契約や予約の申込順位の確保等には応じられません。予めご了承ください。※掲載の情報は2023年11月24日現在のものです。詳細は物件HPをご覧ください。

物件に関するお問い合わせは「ブランシエラ高崎」

0120-705-373

営業時間／平日11:00～18:00、土日祝10:00～18:00
定休日／水・木曜日(祝日を除く)

〈売主〉長谷工不動産　〈設計・施工・監理〉長谷工コーポレーション

ブランシエラ高崎 検索

JFEグループにお勤めの皆様へ

住友不動産のマンション
光景となる象徴

お問い合わせは、住宅分譲事業本部 営業部 提携法人担当
フリーコール 0120-013-798
営業時間／午前9時～午後5時40分（土・日・祝日定休）

提携特典の詳細は
住友不動産提携法人様専用ホームページをご覧ください。
インターネットで検索できます。 すみふ マンション提携 検索

提携法人アドレス：teikei-mansion@sumitomo-rd.co.jp

《提携特典》
パンフレット価格より
0.5％割引

～【シティテラス中央林間】～

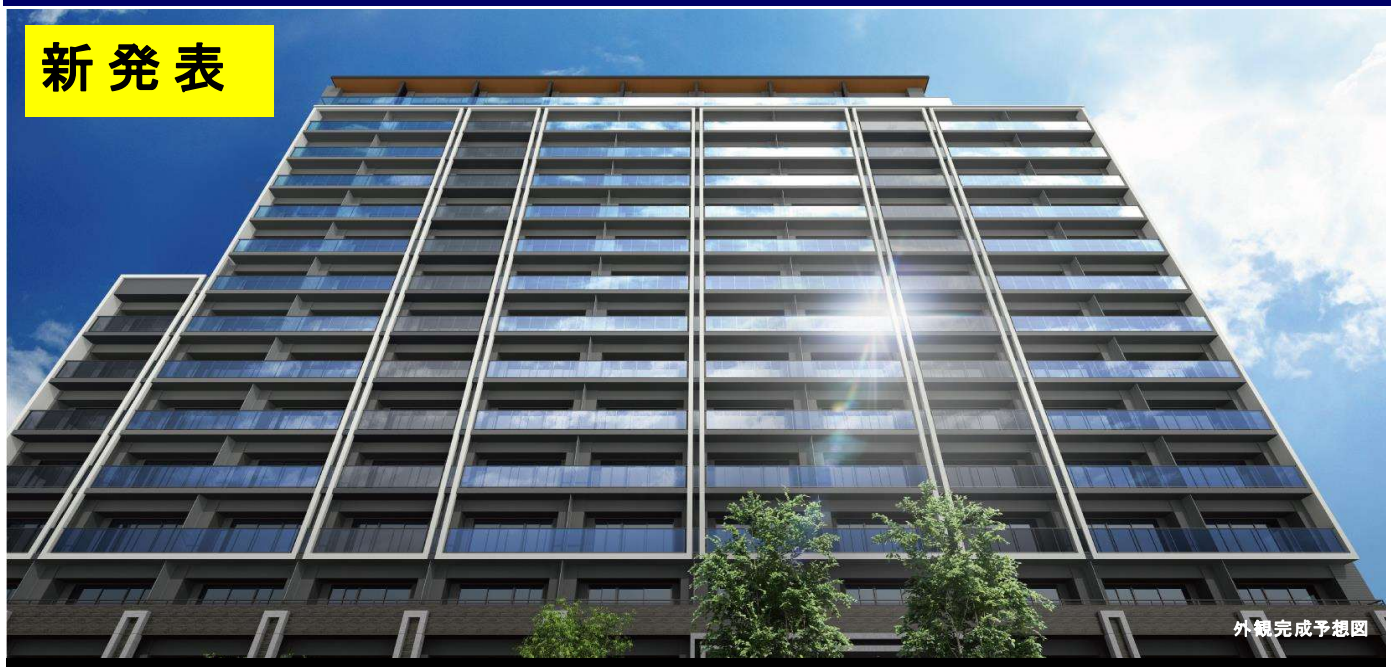

東急田園都市線・小田急江ノ島線　小田急江ノ島線
「中央林間」駅徒歩１２分・「南林間」駅徒歩５分

全192邸
大規模レジデンス

建物全体プラン

南西向き中心の住棟を
ゆったりとレイアウト

空地率
約６７％

評価ポイント

◎2駅2路線利用で都心・湘南・横浜エリアへ快適アクセス
◎東急田園都市線の始発駅
◎大型商業施設が徒歩圏で利用可
◎災害に強い高台立地 ※1
◎手厚い子育て環境の整備
◎全192邸15階建て大規模マンション

※1 標高：約75.4m/掲載の標高は「国土地理院ウェブサイト」にて検索(2022年12月現在)したものです。(計測地/【シティテラス中央林間】神奈川県大和市林間2丁目6-11)
※掲載の完成予想図・敷地配置イラストは計画段階の図面を基に描き起こしたものに人・車等をCG合成したもので、実際とは多少異なります。また、形状の細部および設備機器等については省略しております。※敷地内の樹木等はある程度生育した後をイメージして描いたものです。また、葉や花の色合い、樹形等はイメージであり実際とは異なります。なお、植栽計画は変更される場合がありますので、あらかじめご了承ください。

詳しくは物件HPをご覧ください↓

https://www.sumitomo-rd-mansion.jp/shuto/ct_chuorinkan/

「シティテラス中央林間」では
SNS・YouTubeで最新情報発信中!
フォローやいいね、チャンネル登録をお願いします。
Twitter　Instagram

提携特典をうける為には、紹介カードの発行が必要です。下記のQRコードからお申し込みください。
また、紹介カード発行に関するお問い合わせは下記窓口までお願いいたします。

JFEライフ株式会社　不動産本部　営業部
E-mail：fudousan@jfe-life.co.jp

ダイワハウス新築分譲マンションのご紹介	【京都府京都市下京区】プレミスト京都五条

JFEグループ及び関連会社の皆様には、分譲価格(税込)より 0.5% の提携法人割引がございます

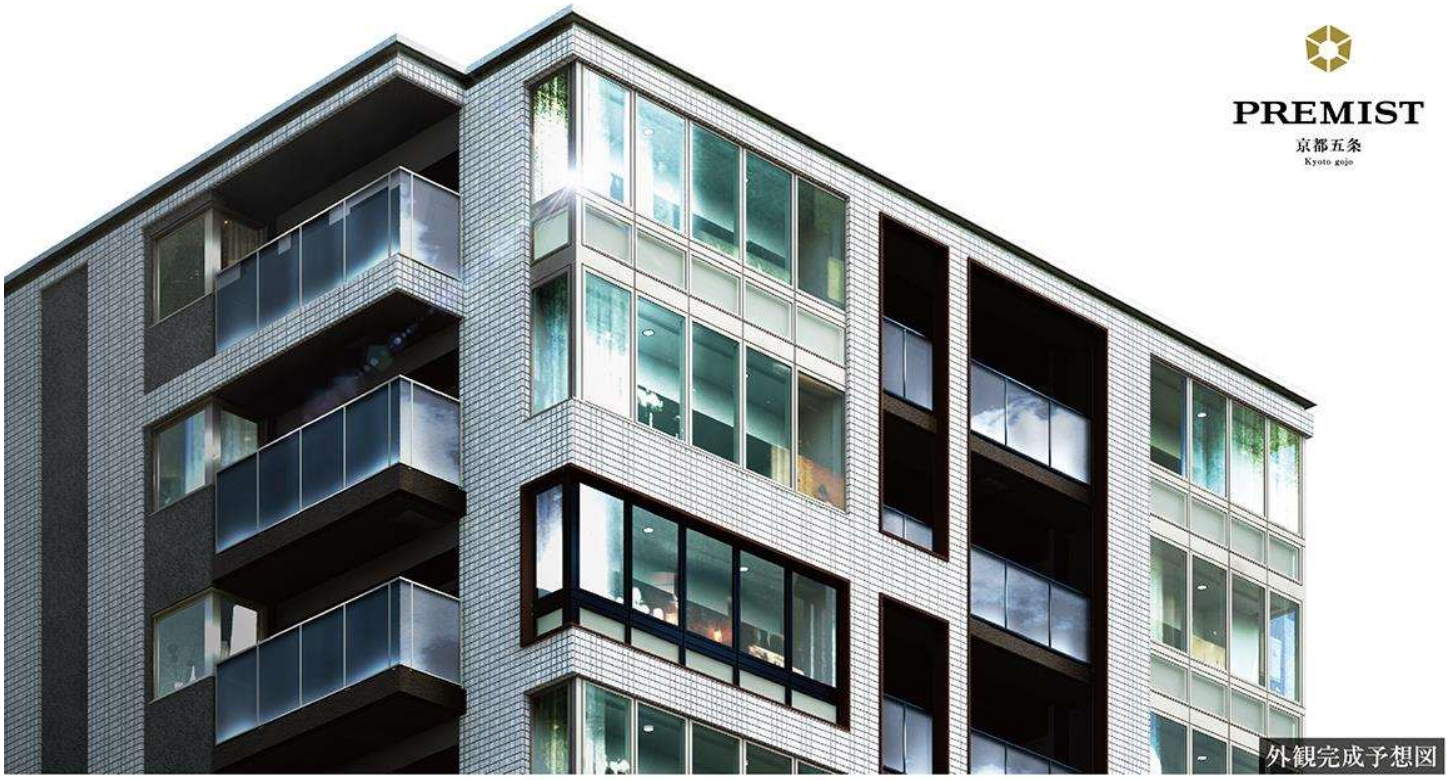

地下鉄烏丸線
「五条」駅 徒歩5分 (約360m)

京阪本線
「清水五条」駅 徒歩6分 (約430m)

地下鉄烏丸線「五条」駅より
「京都」駅へ1駅2分※1

快適性と省エネを両立する ZEH-M Orientedの認定を取得

※掲載の完成予想図は設計図書を基に描き起こしたもので、実際とは多少異なる場合があります。外観形状の細部・設備機器などについては再現しておりません。家具・家電・備品等は価格に含まれません。※徒歩分数は80mを1分として算出(端数切り上げ)したものです。※1:「京都」駅への所要時間は「五条」駅を午前7:59発のものです。※地図は概略図ですので省略されている道路・施設等があります。●(売主)大和ハウス工業株式会社、(販売代理)シアーズ株式会社

物件に関するお問い合わせはこちら…
0120-015-059 営業時間／10:00～18:00 (火・水曜定休※祝日は除く)

プレミスト京都五条（公式サイト）

提携企業様専用サイト

提携法人割引適用には初回来場時までに、紹介カードの発行が必要です。

【お問い合わせ先】

JFEライフ株式会社 不動産本部　営業部 マイホーム割引 担当　TEL:03-3864-3660	大和ハウス工業株式会社 営業推進部　担当:島田 TEL:03ー5214ー2135 E-mail:m_shimada@daiwahouse.jp

ダイワハウス新築分譲マンションのご紹介	【千葉県千葉市中央区】プレミスト千葉公園

JFEグループ及び関連会社の皆様には、分譲価格(税込)より 0.5% の提携法人割引がございます

PREMIST
千葉公園
chibakouen

外観完成予想図(左側:西棟、右側:南棟)

※1
6路線利用の
ビッグターミナル JR「千葉」駅徒歩9分

約16haの
水と緑のオアシス「千葉公園」隣接※2

全150邸の大規模レジデンス

快適性と省エネを両立する ZEH-M Oriented の認定を取得

※1.JR総武線・総武線快速・総武本線・成田線・内房線・外房線。※2.千葉公園(徒歩1分/約30m)※掲載の外観完成予想図は設計図書を基に描き起こしたもので実際とは多少異なる場合があります。植栽は特定の季節の状況を想定して描かれたものではありません。また、竣工時には完成予想図程度には成長しておらず、形状、位置などは実際とは多少異なる場合があります。樹種は一部変更となる場合があります。外観形状の細部、設備機器などについては再現されておりません。照明・カーテン・調度品等は販売価格に含まれません。※表示の徒歩分数は1分=80mとして換算し、端数は切り上げています。●(売主・販売代理)大和ハウス工業株式会社、(売主)京成電鉄株式会社、(販売代理)京成不動産株式会社、(販売代理・販売復代理)大成有楽不動産販売株式会社

物件に関するお問い合わせはこちら…
0120-121-417 営業時間/10:00~18:00 定休日/火曜日・水曜日(祝日除く)

駐車場のご用意がございませんので、
公共交通機関をご利用の上ご来場ください。

プレミスト千葉公園(公式サイト)

提携企業様専用サイト

提携法人割引適用には初回来場時までに、紹介カードの発行が必要です。

【お問い合わせ先】

JFEライフ株式会社 不動産本部 営業部 マイホーム割引 担当 TEL:03-3864-3660	大和ハウス工業株式会社 営業推進部 担当:島田 TEL:03ー5214ー2135 E-mail:m_shimada@daiwahouse.jp