提携特典
割引3%

ＪＦＥグループの皆様へ

ミサワリフォーム からのお知らせ

リフォームのご相談は、ご提携法人特典・お値引適用の為、事前にJFEライフ（株）様へ紹介カードのお申し込みをお願い致します。

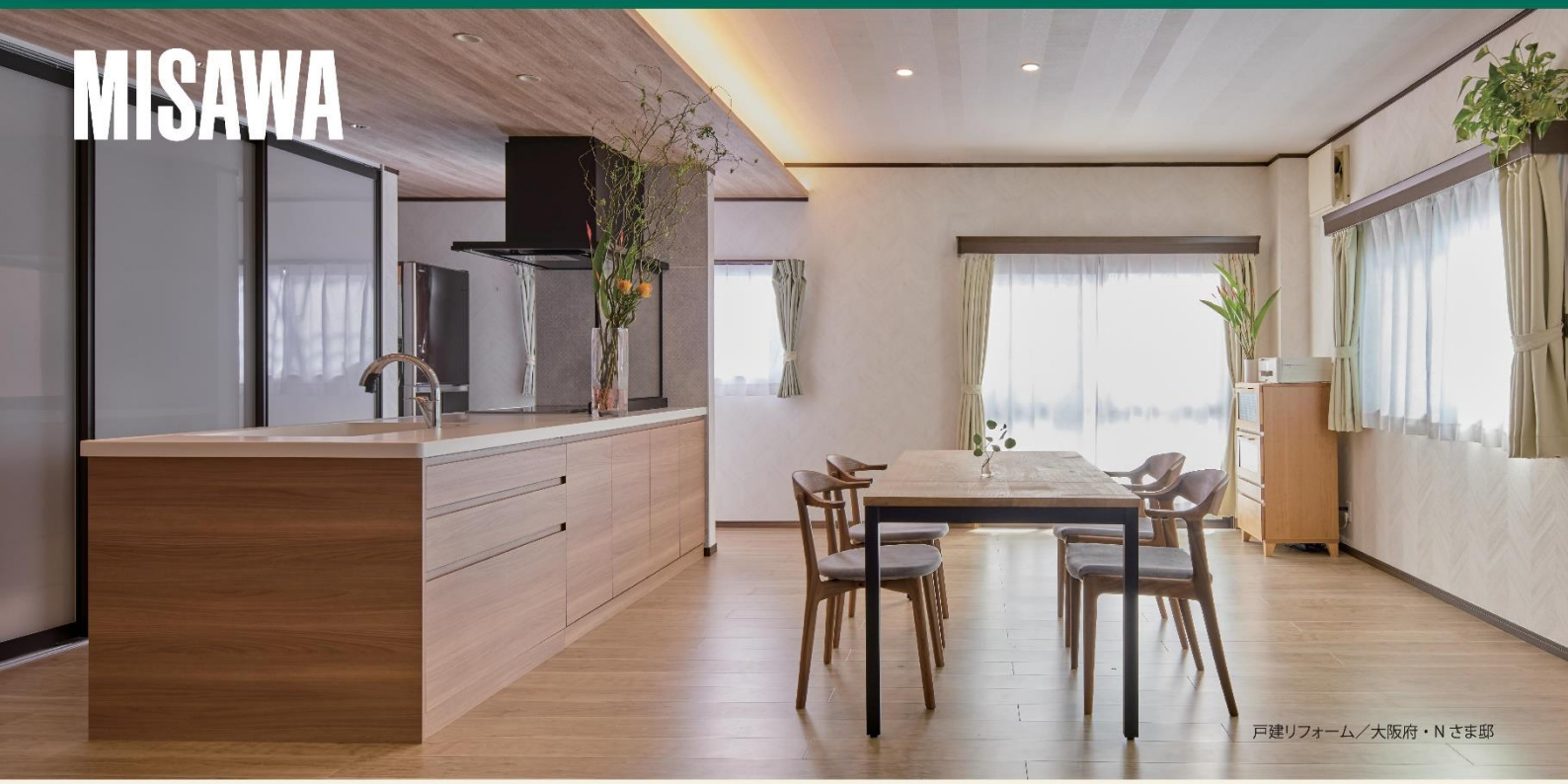

戸建リフォーム／大阪府・Ｎさま邸

まるまるリフォームに使える！

リフォーム資金500万円プレゼントキャンペーン

抽選で1名様に500万円（税込）のチャンス！

応募期間：2023年10月1日㊐～11月30日㊍　当選発表：2023年12月7日㊍

ミサワリフォームは、創立以来培ってきた豊富な経験やノウハウをいかして、オーナーさまの建物はもちろん、木造住宅や鉄筋コンクリート造など、あらゆる構造体の建物に幅広く対応します。外装から内装・設備まで全てを一新する全面改装「まるまるリフォーム」は、愛着のある住まいに、新しい価値と快適をプラスします。ぜひこの機会に、これからの暮らしを見据えた"わが家のリフォーム計画"を考えてみませんか。

ご連絡先
紹介状発行

JFEライフ株式会社　不動産本部 営業部
fudousan@jfe-life.co.jp

MISAWA ミサワリフォーム
法人営業部 〒163-0815 新宿区西新宿2-4-1 新宿NSビル15階

フリーコール 0120-554-619
mhg_info-hojin@home.misawa.co.jp
お問合せは 10:00～17:30（月曜日～金曜日）
※フリーコールは留守番電話で対応させて頂く場合もございますので、ご了承下さい。内容を確認後、担当よりご連絡いたします。

ミサワリフォームのマンションリフォーム事例　神奈川県・Sさま邸

趣味を愉しむ、広びろLDK

趣味を愉しめるリビング・ダイニング。折り上げ天井を設計し、間接照明を用いることで、開放感と洗練感をプラスしました。

ご夫婦の趣味であるワインや映画、音楽を心置きなく愉しめる開放的な住まいを希望されました。洋室を取り込み、広びろとしたLDKを設計。お持ちのオーディオやワインセラーをコンパクトに片づけられる棚を造作し、すっきりと暮らせるようにしました。趣味を満喫できる充実の住まいの完成です。

Before

ダイニングには、ワインセラーの高さに合わせた収納を造作。床材やテーブルに合わせて、明るい木目調を採用しています。

こだわりの植物柄カーテンやピクチャーレールに飾った絵画、付け替えられるペンダント照明がご夫婦の個性を演出します。

キッチンは面積を広げ、パントリーや食器棚、調理家電用の棚など収納を豊富に計画。料理を快適に楽しめるようにしました。

Reform Data

リフォーム面積／約85㎡　**築年数**／約40年　**建物**／鉄筋コンクリート造

※リフォーム面積、工事費には、掲載写真以外のリフォーム部分も含まれます。

リフォーム資金500万円プレゼントキャンペーン

建物の構造に関わらず、戸建住宅・マンションなどにお住まいのすべての方がご応募いただけます。

【リフォーム資金プレゼントキャンペーン応募要項】●特典／リフォーム資金500万円分（税込）割引●対象工事／ミサワホームグループ各社で行う、戸建住宅・共同住宅の全面改装リフォームが対象。ただし、一部の部屋、もしくは部位（屋根・外壁・天井・内壁・床）の改修工事を含まない場合も対象とします。●応募期間／2023年10月1日（日）～11月30日（木）●当選者数／全国で1名様（沖縄県、離島、山間部の一部を除きます。）●応募方法／下記 URL または二次元コードから申込み●当選発表日／2023年12月7日（木）●当選発表／Webサイト上で発表※都道府県市区町村までの住所と姓を掲載※当選者へはミサワホームグループより直接連絡●応募条件／ミサワホームグループ各社でリフォーム工事をしていただける方。リフォーム前後の撮影、当社各種ツールへの掲載を承諾いただける方。●完工期限／2024年6月21日（金）●注意点／応募は1世帯1件まで可能。ミサワホームグループ各社の社員及びその家族の応募は不可。ご当選者は期日までに「キャンペーン特典利用申請書」を提出※提出期限2023年12月25日（月）●その他／割引額を超える請負契約の場合、その差額は当選者のご負担となります。500万円から消費税額を除いた額が割引額となります。工事価格（消費税等含）が500万円未満の場合は、工事価格分の割引となります。地域、立地、構造、築年数等の理由で対象工事ができない場合は、お断りさせていただくことがあります。当選前契約（対象工事に係るもの）への当選権利の適用はできません。当選者以外の方への譲渡、金銭及び物品への引き換えはできません。プレゼントのため、各種補助金制度の対象とならない場合があります。割引の適用は、1つの請負契約に限ります。諸税は当選者のご負担となります。応募申込は全国のミサワホーム展示場・イベント会場では受付できません。提携法人割引との併用は可能です。その他詳細についてはお問い合わせ下さい。

お申し込みは　こちらから！

下記 URL をクリックもしくは二次元コードを読み取りお申し込みください。

https://onl.sc/WumczVM

MISAWA ミサワリフォーム