住友林業

＼将来の選択肢が増やせる！／

# これからの住宅購入の考え方

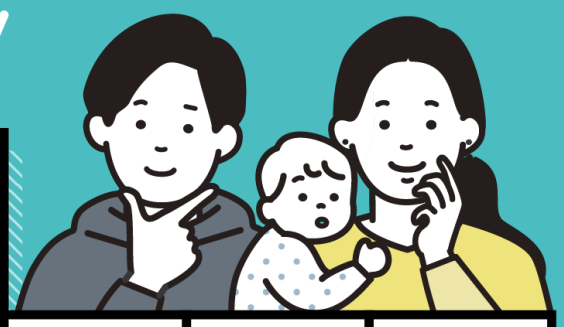

**オンライン開催**

**安心して一歩を踏み出せるヒントをお伝えします！**

| 4月16日(火) | 4月18日(木) | 4月20日(土) |
|---|---|---|
| 12：15～12：40 | 12：15～12：40 | 10：00～10：25 |

二次元コードをクリック／撮影で簡単お申込み

## 住友林業の魅力って？ 同時開催

木の家だから、住友林業だから、できること。

**ここが違います、住友林業。**

**★お申し込み方法・参加方法**
上記二次元コードまたはリンクから事前登録をしてください。
「氏名」「メールアドレス」「会社名」をご入力いただきます。
視聴のためのＵＲＬとパスコードがメールアドレスに届きます。

**★ご参加にあたって**
※パソコン・タブレット端末よりご参加ください。
※事前にZoomアプリのダウンロードとご登録をお願いします。
※セミナーの録音・録画などはご遠慮ください。

【講師】住友林業株式会社　営業推進部
法人営業グループ　橋口 悠美

■ 宅地建物取引士
■ 2級ファイナンシャルプランニング技能士

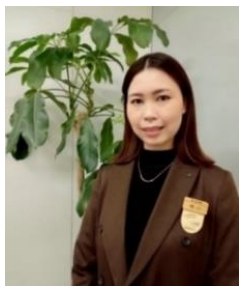

**★ウェビナー配信のため参加者の映像が映ることはありません。リラックスしてご視聴ください。**
**※開催者側にも映し出されることはありませんので、どうぞ安心ください。**


**お問い合わせ先　住友林業株式会社**
営業推進部　法人営業グループ　東京駐在
東京都豊島区西池袋１－１１－１メトロポリタンプラザビル１７階
TEL　０３－５９５６－２１６０
担当　吉見　香穂